Typ Mini
Dichtbänder Unifix

Anwendung: Reparatur von Wasserleitungen

Druckstufen: Wasser PN 10

Temperaturen: Wasser: bis 90 °C

Technische Merkmale:
- glänzendes Edelstahlband mit korrosionsgeschützten Gußhalterungen und verzinkten Gewindebolzen (76er Länge = 1 Bolzen, 150er Länge = 2 Bolzen) und Muttern.
- Dichtmanschette aus NBR in Wabenstruktur, KTW-zugelassen

Baulänge in mm	Rohrabmess. in mm	Artikelnr.	
76	21–25	10.030.30.0176	
76	26–30	10.030.30.0276	
76	33–37	10.030.30.0376	
76	42–45	10.030.30.0476	
76	48–51	10.030.30.0576	
76	55–58	10.030.30.5576	NEU!
76	60–64	10.030.30.0676	
76	69–73	10.030.30.6976	NEU!
76	74–80	10.030.30.0776	
76	87–93	10.030.30.0876	
150	21–25	10.030.30.01150	
150	26–30	10.030.30.02150	
150	33–37	10.030.30.03150	
150	42–45	10.030.30.04150	
150	48–51	10.030.30.05150	
150	55–58	10.030.30.55150	NEU!
150	60–64	10.030.30.06150	
150	69–73	10.030.30.69150	NEU!
150	74–80	10.030.30.07150	
150	87–93	10.030.30.08150	

Typ C
Dichtschellen Unifix

Anwendung: Reparatur von gas-, wasser-, öl- und benzinführenden Leitungen, andere Medien auf Anfrage

Druckstufen: Wasser PN 16, Gas PN 4

Temperaturen: Wasser: bis 90 °C; Gas: –5 bis +50 °C

Technische Merkmale:
- Edelstahlband und alle metallenen Teile aus dem Werkstoff 1.4301 (V2A)
- Gewindebolzen (100er Länge = 1 Bolzen, 150er Länge = 2 Bolzen) mit grüner Teflonbeschichtung und Gewindeschutzendkappen, Sechskantmutter und Unterlegscheiben ebenfalls aus Edelstahl
- Dichtmanschette aus NBR, für Gas (DIN DVGW) und Wasser (KTW) zugelassen

Baulänge in mm	Rohrabmess. in mm	Artikelnr.
100	40–44	10.032.33.04100
100	48–52	10.032.33.05100
100	58–62	10.032.33.06100
100	74–78	10.032.33.07100
100	86–91	10.032.33.08100
100	108–114	10.032.33.09100
150	40–44	10.032.33.04150
150	48–52	10.032.33.05150
150	58–62	10.032.33.06150
150	74–78	10.032.33.07150
150	86–91	10.032.33.08150
150	108–114	10.032.33.09150

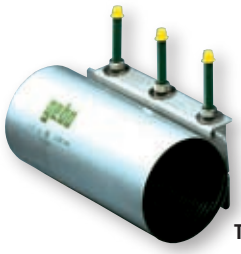

Typ FS 10
Dichtschellen Unifix

Anwendung: Reparatur von gas-, wasser-, öl- und benzinführenden Leitungen, andere Medien auf Anfrage

Druckstufen: Wasser PN 16 (bis DN 150), bzw. PN 10 (ab DN 150); Gas PN 4

Temperaturen: Wasser: bis 90 °C; Gas: –5 bis +50 °C

Technische Merkmale:
- wie Typ C
  zusätzlich: optimaler Korrosionsschutz durch vollständiges Passivieren
- rundum-Dichtwirkung durch überlappende Manschette in Waffelstruktur mit zusätzlicher Edelstahlbrücke
- großer Rohranpassungsbereich bei ovalen und stark korrodierten Rohren
- auch zum Verbinden durchtrennter, auch leicht versetzter Rohre
- Gewindebolzen (200er Länge = 2 Bolzen, 300er Länge = 3 Bolzen) mit grüner Teflonbeschichtung und Gewindeschutzendkappen, Sechskantmutter und Unterlegscheiben ebenfalls aus Edelstahl

Baulänge in mm	Rohrabmess. in mm	Artikelnr.
200	106–116	10.031.31.106200
200	113–123	10.031.31.113200
200	118–128	10.031.31.118200
200	132–142	10.031.31.132200
200	138–148	10.031.31.138200
200	159–170	10.031.31.159200
200	167–177	10.031.31.167200
300	106–116	10.031.31.106300
300	113–123	10.031.31.113300
300	118–128	10.031.31.118300
300	132–142	10.031.31.132300
300	138–148	10.031.31.138300
300	159–170	10.031.31.159300
300	167–177	10.031.31.167300

UNIFIX

- **universell einsetzbar**
- **geringes Gewicht und leichte Handhabung**
- **schnelle Reparaturen, fixe Montage**
- **geeignet für Stahl-, Guss-, duktiles Guss- und Asbestzementrohr**
- **auch für die kurzfristige Reparatur von PE- und PVC-Rohr geeignet**

Hinweis: Die FS 10 gibt es auf Anfrage auch in größeren Dimensionen und wahlweise auch mit Gewindeabgang